



MANUAL DE /USUARIO — SW330AMN

SMARTWATCH

NOBLEX

ÍNDICE

USO _____	03
INSTRUCCIONES DE CARGA _____	04
CONECTANDO EL RELOJ A SU CELULAR _____	04
FUNCIONES PRINCIPALES _____	06
SOLUCIÓN DE PROBLEMAS _____	06
CLÁUSULA DE EXENCIÓN _____	07
CUIDADO DEL MEDIO AMBIENTE _____	07
ATENCIÓN AL CLIENTE _____	07

USO

1) Botón de Encendido/ Apagado: Mantenga presionado para encender/ apagar. En estado de pantalla bloqueada, presione brevemente para encender la pantalla. Gire para cambiar directamente entre las esferas del reloj y las páginas.

2) Botón de Deportes: Presione brevemente para ingresar a la lista de deportes.

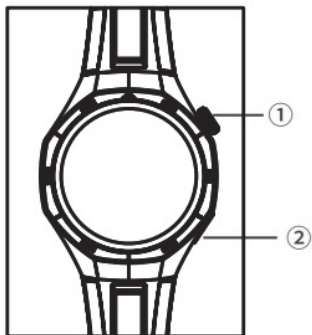

3) Cambiar la Pulsera: Presione el pasador de liberación rápida para quitar o instalar la pulsera del reloj.

4) Zona del Sensor de Frecuencia Cardíaca y Área de Carga Inalámbrica.

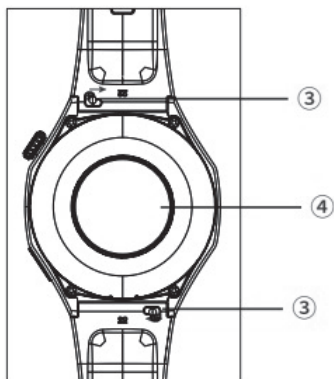

INSTRUCCIONES DE CARGA

Alinee la parte inferior del reloj con la base de carga, y el indicador de carga aparecerá en la pantalla. Cuando la carga esté completa, el icono de la batería en la pantalla mostrará el estado lleno.

Observación: Antes de cargar, seque el reloj para evitar posibles riesgos causados por residuos de sudor.

Para obtener la máxima corriente de carga y fuerza magnética, por favor, consulte la imagen para la dirección de conexión de carga. La base de carga está alineada con la línea central del botón del reloj.

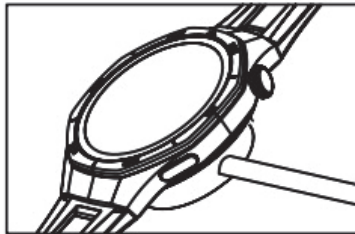

CONECTANDO EL RELOJ A SU CELULAR

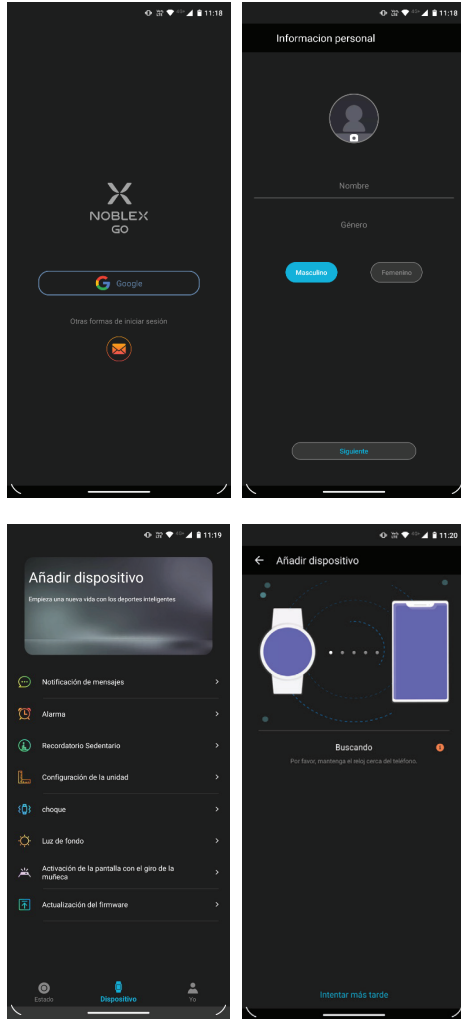

Noblex GO (en adelante, la aplicación) es una aplicación necesaria para usar el reloj. Puede administrar su reloj a través de la aplicación y experimentar más funciones que el reloj le ofrece.

1. Mantenga presionado el botón de encendido/apagado para encender el reloj.
2. Escanee el código QR en la pantalla del reloj con su celular para descargar la aplicación.
3. También puede escanear el código QR a continuación o descargar e instalar la aplicación en la App Store. Los usuarios de iPhone también pueden buscar la App Store para descargar e instalar la aplicación.
4. Abra la aplicación, haga clic en "Dispositivo", seleccione "Vincular Dispositivo" para ir a la página de vinculación de dispositivos para buscar y vincular. Asegúrese de que los nombres de Bluetooth de su celular y el reloj sean los mismos al emparejar.



5. Después de la vinculación exitosa, puede comenzar a usar el reloj.
 Noblex GO Estado de Conexión Bluetooth: Sin Conexión Bluetooth 5.3 Bluetooth 5.3+3.0

Bluetooth connection status:

-  Connectionless
-  Bluetooth 5.3
-  Bluetooth 5.3+3.0

FUNCIONES PRINCIPALES

Deportes: Admite más de 100 modos de deportes, fitness, ocio, competición, pelota, baile.

Frecuencia cardíaca: Coloque el reloj firmemente en la muñeca, siendo la mejor posición de uso justo encima del hueso de la muñeca, más cerca del brazo. Esto permitirá la medición de la frecuencia cardíaca en tiempo real, siendo el valor normal para la mayoría de las personas entre 60 y 90 latidos por minuto.

Oxigenación sanguínea: Coloque el reloj firmemente en la muñeca, siendo la mejor posición de uso justo encima del hueso de la muñeca, más cerca del brazo. Esto permitirá la medición del nivel de oxígeno en la sangre.

Sueño: Abra la aplicación "Sueño" en la aplicación del reloj para registrar la condición del sueño durante toda la noche.

Presión Arterial: Después de usar el reloj correctamente, abra la aplicación "Presión Arterial" en la aplicación del reloj; debe medir la presión arterial manualmente.

Actividad: Después de usar el reloj correctamente, abra la aplicación "Actividad" en la aplicación del reloj para mostrar el número de pasos, calorías, distancia y otros parámetros del ejercicio del día. **Estrés:** Después de usar el reloj correctamente, abra la aplicación "Estrés" en la aplicación del reloj para ver qué tan grande es su estrés mental.

Mercado de Valores: APP "Dispositivo" "Mercado de Valores" "Agregar" para ir a la página de búsqueda, haga clic en el icono de búsqueda en la esquina superior derecha e ingrese el nombre de la acción para buscar y agregar.

Menú de Atajos: Modo No Molestar, Configuración, Código QR. Cambio de Audio, Ajuste de Brillo, Pantalla Siempre Encendida, Reloj de Alarma.

Configuración: Ajustar el brillo, Contraseña, Configuración del Modo No Molestar, Cambio de Idioma, Estilo del Menú, Menú del Sistema, Mostrar el Reloj en Pantalla, Levantar la Mano para Encender la Pantalla, Tiempo de Visualización en Pantalla, Acerca de.

SOLUCIÓN DE PROBLEMAS

Señal de Frecuencia Cardíaca Ausente

El smartwatch monitorea sus datos de frecuencia cardíaca durante el ejercicio y la vida diaria. A veces, el reloj puede no obtener una señal de frecuencia cardíaca adecuada. En este momento, los datos de frecuencia cardíaca ausentes se mostrarán como una línea punteada. Si no puede obtener la señal de frecuencia cardíaca, primero, debe confirmar que está usando el reloj correctamente, ajústelo para evitar que esté muy alto o muy bajo, ni muy apretado ni muy suelto en su muñeca.

Active el monitoreo de frecuencia cardíaca en tiempo real para obtener los datos. Si aún no hay datos de frecuencia cardíaca, verifique si la función de monitoreo de frecuencia cardíaca está activada en la aplicación Noblex GO.

Otros problemas

Si el teléfono no puede emparejar el reloj, verifique si hay una señal del smartwatch en Configuración - Bluetooth; si la hay, significa que no hay problema con la señal Bluetooth. Verifique si el reloj ya está emparejado con otro teléfono y desvincúlelo. Para usuarios del sistema iOS, también debe ignorar este dispositivo en Configuración - Bluetooth en el teléfono y luego emparejarlo nuevamente.

CLÁUSULA DE EXENCIÓN

1. Los datos de Frecuencia Cardíaca, Presión, Oxígeno Sanguíneo y Presión Arterial proporcionados por el smartwatch no deben usarse como base para un diagnóstico médico.
2. El autodiagnóstico y el autotratamiento son peligrosos. Solo los médicos calificados están autorizados a diagnosticar y tratar la presión arterial alta o cualquier otra enfermedad cardíaca. Póngase en contacto con su médico para obtener opiniones diagnósticas más profesionales.
3. Los datos del smartwatch, como la frecuencia cardíaca, la presión arterial, etc., pueden no ser completamente precisos debido a factores como la interferencia de señales ambientales, cambios en la postura de uso, el clima y la condición física.
4. NO realice tratamientos y medicamentos basándose en los datos de monitoreo proporcionados por el smartwatch y siga el consejo médico cuando sea necesario medicamento y tratamiento, y no somos responsables de la imprecisión de los datos de monitoreo y las consecuencias del uso inadecuado de los datos e información.

CUIDADO DEL MEDIO AMBIENTE



Este símbolo significa que este producto, es un aparato eléctrico o electrónico (AEEs), que contiene materiales o elementos que pueden ser peligrosos y/o contaminantes, y por ende sus residuos (RAEEs) se encuentran sujetos a una recolección selectiva con el objeto de preservar el medio ambiente y la salud humana"

ATENCIÓN AL CLIENTE

Visite el sitio oficial: www.noblex.com.ar
Por e-mail: atencionclientes@noblex.com.ar
Telefónicamente al 0810-444-6625 (NOBLEX)

Fabrica, Distribuye y Garantiza

NEWSAN S.A.

Roque Pérez 3650 - C1430FBX
C.A.B.A. - República Argentina

NOBLEX

MANUAL DE USUARIO
SMARTWATCH
SW330AMN